

T.C
GÖNEN BELEDİYE BAŞKANLIĞI
ENCÜMEN KARARI

Karar No : 129
Karar Tarihi : 18.04.2024
Geliş Tarihi : 18.04.2024
Dairesi : İMAR VE ŞEHİRCİLİK MÜDÜRLÜĞÜ
Konusu : PARSELASYON PLANI(Ada İçi Düzenleme)
Saati : 11:30

ENCÜMENİ TEŞKİL EDENLER

Belediye Başkanı : İbrahim PALAZ
Üye : Doğan CEYLAN
Üye : Cihan Berk UMay
Mali Hizm.Müd. V : Harun Talha KINALI
Fen İşl.Müd.V. : İsmail Hakkı BOSTANCIOĞLU

Başkanlık Makamından Encümene havale edilen İmar ve Şehircilik Müdürlüğünün 18.04.2024 tarih ve 1269 sayılı yazısı ve ekleri okundu.

Yapılan müzakere sonunda:

Başkanlık Makamından Encümene havale edilen İmar ve Şehircilik Müdürlüğünün 28.03.2024 tarih ve 1090 sayılı müzakeresine istinaden 2024/123 sayılı Encümen Kararında sehven Tırnova Mahallesi yerine Kurtuluş Mahallesi yazıldığından kararın düzeltilerek yeniden alınması talep edilmektedir.

İlçemiz Tırnova Mahallesi, 239 adada, 11 nolu parsel maliki Hüseyin Cankurtaran 25.03.2024 tarihli dilekçe ile parselasyon planı (ada içi düzenleme) için talepte bulunmuştur. Belediyemize yapılan başvuru üzerine yapılacak uygulamaya yönelik parselasyon (ada içi düzenleme) planı aşağıda açıklanmıştır.

239 nolu imar adasında;
-4 ve 5 nolu parseller birbiriyle şuyulu ,
-7 ve 8 nolu parseller birbiriyle şuyulu ,
-10 nolu parsel, 11 nolu parselin (b) ihsarı parçası şuyulu
-12 nolu parsel, 11 nolu parselin (c) ihsarı parçası şuyulu
-18 ve 19 nolu parseller birbiriyle şuyulu ,
-33 nolu parsel, (a) nolu ihdas parseliyle şuyulu Adadaki diğer parseller ise normal parseller olarak hazırlanmıştır.

Planlı Alanlar İmar Yönetmeliği Üçüncü Bölümde belirtilen cephe ve derinlik şartlarına uygun olan normal parseller işlem görmemiştir. Ada içerisinde asgari yapılaşma şartlarını sağlamayan eksik imar parsellerinin parselasyon planı (ada içi düzenleme) yapılarak yapı yapmaya uygun hale getirilmesi amacıyla ekteki krokinin incelenerek, 3194 Sayılı İmar Kanununun 19.Maddesi ve Gönen Belediyesi 1/1000 Ölçekli Uygulama İmar Planı Plan Notlarının 3.5. maddelerine göre işlem yapılması için encümen kararının alınmasını talep edilmektedir.

Durum Belediye Encümenince Tetkik edilmiş olup; Yukarıda açıklandığı üzere, Müdürlüğünden geldiği şekli ile Planlı Alanlar İmar Yönetmeliği Üçüncü Bölümde belirtilen cephe ve derinlik şartlarına uygun olan normal parseller işlem görmemiştir. Ada içerisinde asgari yapılaşma şartlarını sağlamayan eksik imar parsellerinin parselasyon planı (ada içi düzenleme) yapılarak yapı yapmaya uygun hale getirilmesi amacıyla, yapılan parselasyon planının, 3194 Sayılı İmar Kanunu'nun 19. maddesine ve Gönen Belediyesi 1/1000 Ölçekli Uygulama İmar Planı Plan Notlarının 3.5. maddesine göre onaylanmış olup, kararın İmar ve Şehircilik Müdürlüğüne ve ilgililere tevdiine toplantıya katılan üyelerin oybirliği ile karar verildi.



Doğan CEYLAN
Üye

Cihan Berk UMay
Üye

Harun Talha KINALI
Mali Hizmetler Müd. V.

İsmail Hakkı BOSTANCIOĞLU
Fen İşleri Müd.

239 NOLU ADAYA AİT PARSELASYON PLANI (ADA İÇİ UYG.)



ENCÜMEN KARAR NO :
ENCÜMEN ONAY TARİHİ : .../.../2024
UYGULAMA PLANI : GÖNEN REVİZYON
UYGULAMA İMAR PLANI
PLAN ONAY TARİHİ : 02.10.2013 2013/54
MAHALLE : TIRNOVA
PAFTA : H19D18B2B
ADA : 239 ADA

GÖNEN BELEDİYESİ
İMAR VE ŞEHİRCİLİK
MÜDÜRLÜĞÜ

DURUM TESPİTİ

- Tescilli yapı bulunmamaktadır
- Merkez Uygulama Alanı içinde kalmaktadır.

İLGİLİ KANUN VE YÖNETMELİKLERE
GÖRE KULLANILAN ESASLAR

- 3194 Sayılı İmar Kanunu
- Planlı Alanlar İmar Yönetmeliği Üçüncü Bölüm Arsalara İlişkin Hükümler

PLAN HÜKÜMLERİNE
GÖRE KULLANILAN ESASLAR

- İmar plan notlarının 2.2. maddesi gereğince 13.07.2001 öncesi yapılar teşekkül kabul edilmemektedir.

	ADA KENARI
	PARSEL SINIRI
	ŞUYU HATTI
	ONAMA SINIRI
	13.07.2001 SONRASI RUHSATLI YAPILAR

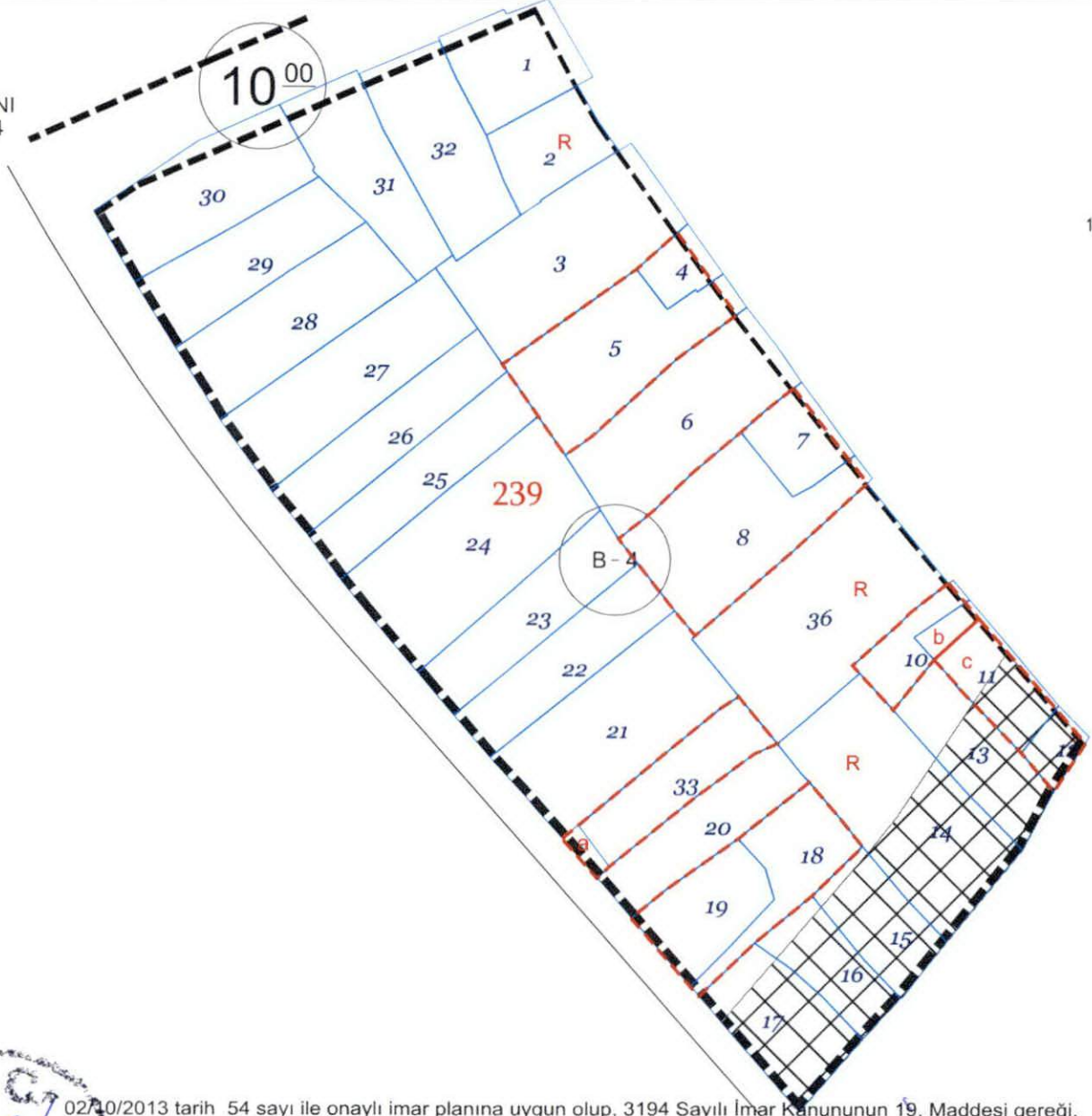

02/10/2013 tarih 54 sayılı ile onaylı imar planına uygun olup, 3194 Sayılı İmar Kanununun 19. Maddesi gereği, .../.../2024 tarih ... sayılı encümen kararına istinaden onaylanmıştır.

İBRAHİM PALAZ
BELEDİYE BAŞKANI

ÖZGÜR DÖNMEZ
ENCÜMEN ÜYESİ

MEHMET ERSOY FIDAN
ENCÜMEN ÜYESİ

HARUN TALHA KINALI
MALİ HİZMETLER MÜDÜR V.

İSMAIL HAKKI BOSTANCIOĞLU
FEN İŞLERİ MÜDÜR V.