

# 1739 NOLU ADAYA AİT PARSELASYON PLANI (ADA İÇİ UYG.)



ENCÜMEN KARAR NO : . . . .  
ENCÜMEN ONAY TARİHİ : . . . . /2024  
UYGULAMA PLANI : GÖNEN REVİZYON  
UYGULAMA İMAR PLANI  
PLAN ONAY TARİHİ : 02.10.2013 2013/54  
MAHALLE : GÜNDOĞDU  
PAFTA : H19D19A1B - H19D14D4C  
ADA : 1739

GÖNEN BELEDİYESİ  
İMAR VE ŞEHİRCİLİK  
MÜDÜRLÜĞÜ

## DURUM TESPİTİ

- Tescilli yapı bulunmamaktadır
- Merkez Uygulama Alanı içinde kalmaktadır.

## İLGİLİ KANUN VE YÖNETMELİKLERE GÖRE KULLANILAN ESASLAR

- 3194 Sayılı İmar Kanunu
- Planlı Alanlar İmar Yönetmeliği Üçüncü Bölüm Arsalara İlişkin Hükümler

## PLAN HÜKÜMLERİNE GÖRE KULLANILAN ESASLAR

- İmar plan notlarının 2.2. maddesi gereğince 13.07.2001 öncesi yapılar teşekkül kabul edilmemektedir.

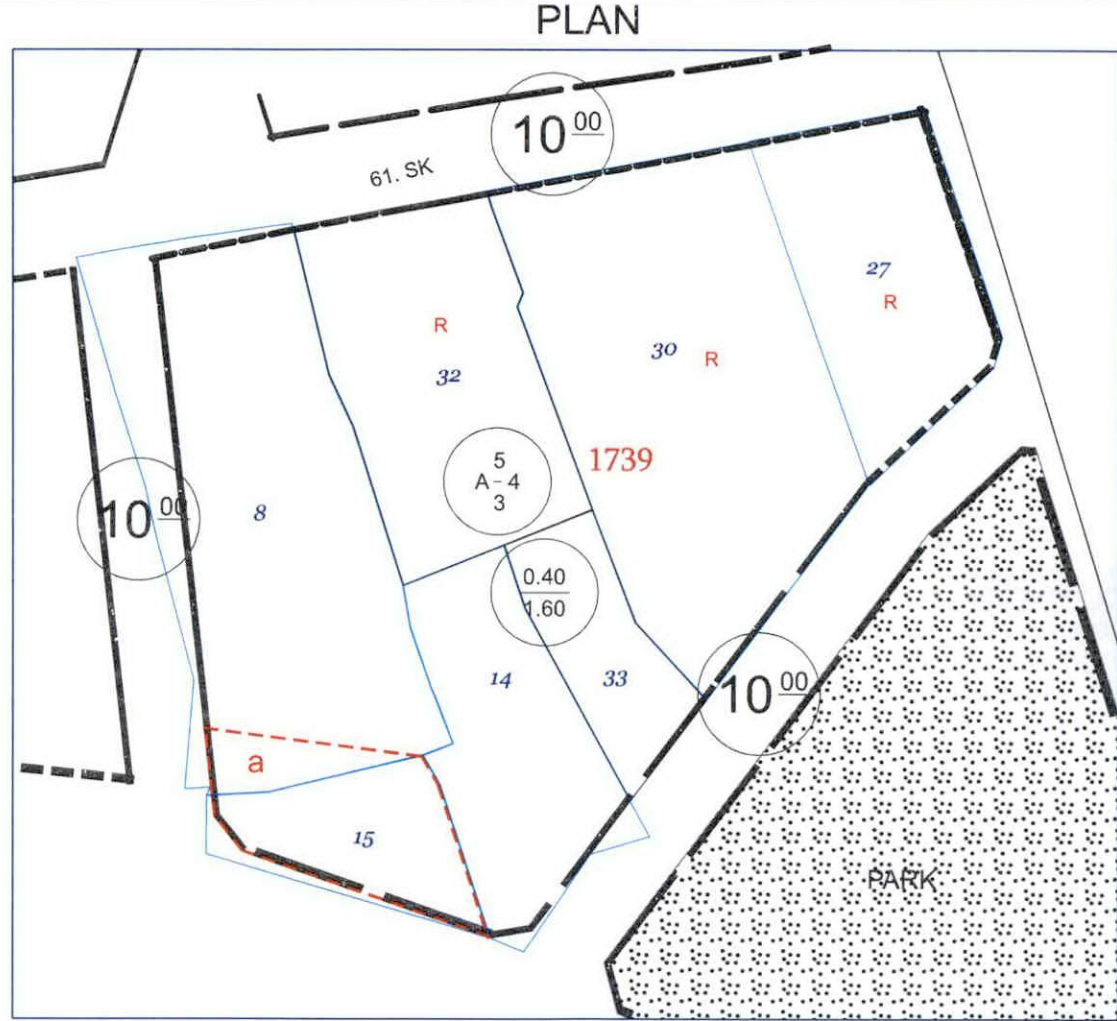

02/10/2013 tarih 54 sayılı onaylı imar planına uygun olup, 3194 Sayılı İmar Kanununun 19. Maddesi gereği, . . . . /2024 tarih . . . sayılı encümen kararına istinaden onaylanmıştır.

	ADA KENARI
	PARSEL SINIRI
	ŞUYU HATTI
	ONAMA SINIRI
	13.07.2001 SONRASI RUHSATLI YAPILAR

İBRAHİM PALAZ  
BELEDİYE BAŞKANI

ÇİHAN BERK UYAY  
ENCÜMEN ÜYESİ  
(Toplantıya Katılmadı)

DOĞAN CEYLAN  
ENCÜMEN ÜYESİ

FATİH TÜRKAY  
MALİ HİZMETLER MÜDÜR V.

İSMAİL HAKKI BOSTANCIOĞLU  
FEN İŞLERİ MÜDÜR V.