

157 NOLU ADAYA AİT PARSELYON PLANI (ADA İÇİ UYG.)

ENCÜMEN KARAR NO : ...
ENCÜMEN ONAY TARİHİ : . / . / 2026
UYGULAMA PLANI : GÖNEN REVİZYON
UYGULAMA İMAR PLANI
PLAN ONAY TARİHİ : 02.10.2013 2013/54
MAHALLE : REŞADİYE MAHALLESİ
ADA : 157



GÖNEN BELEDİYESİ
İMAR VE ŞEHİRCİLİK
MÜDÜRLÜĞÜ

DURUM TESPİTİ

- Tescilli yapı bulunmamaktadır
- Merkez Uygulama Alanı içinde kalmaktadır.

İLGİLİ KANUN VE YÖNETMELİKLERE GÖRE KULLANILAN ESASLAR

- 3194 Sayılı İmar Kanunu
- Planlı Alanlar İmar Yönetmeliği Üçüncü Bölüm Arsalarla İlişkin Hükümler

PLAN HÜKÜMLERİNE GÖRE KULLANILAN ESASLAR

- İmar plan notlarının 2.2. maddesi gereğince 13.07.2001 öncesi yapılar teşekkül kabul edilmemektedir.

---	ADA KENARI
---	PARSEL SINIRI
- - -	ŞUYU HATTI
- . - .	ONAMA SINIRI
R	13.07.2001 SONRASI RUHSATLI YAPILAR

PLAN

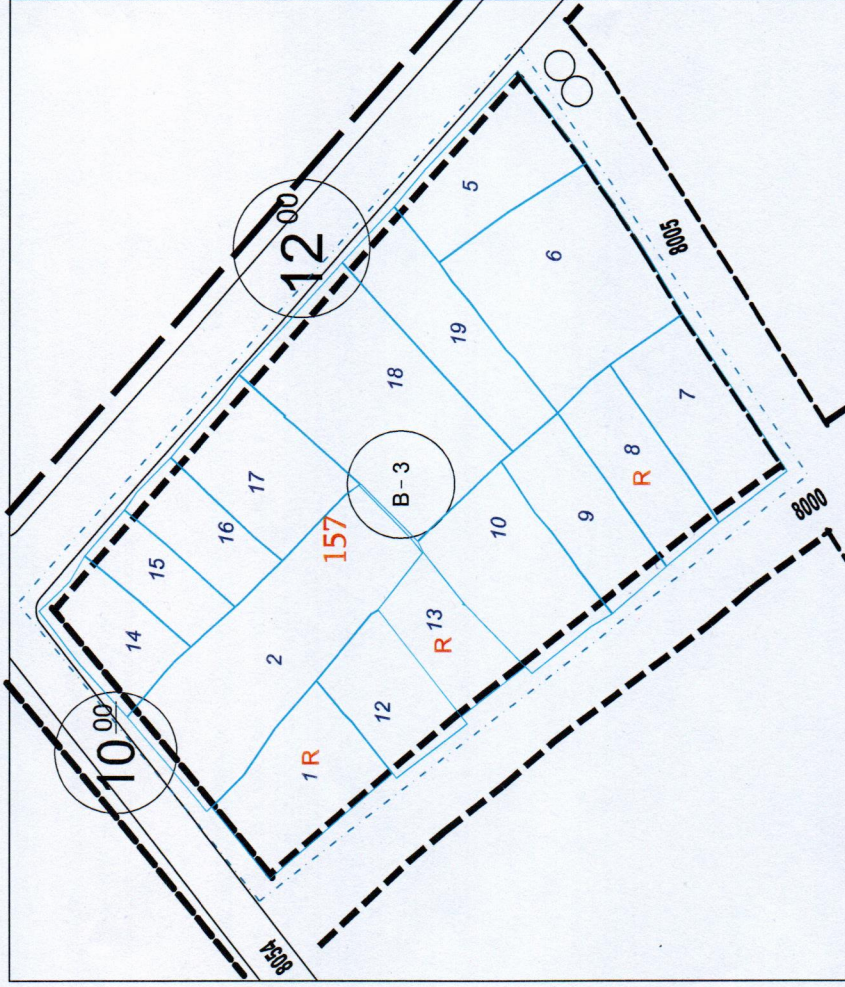

02/10/2013 tarih 54 sayılı imar planına uygun olup, 3194 Sayılı İmar Kanununun 19. Maddesi gereği,
... / ... / 2026 tarih ... sayılı encümen kararına istinaden onaylanmıştır.

İBRAHİM PALAZ
BELEDİYE BAŞKANI

ÖZGÜR DÖNMEZ
ÜYE
(Görevli İznali)

MEHMET YILMAN
ÜYE

FATİH TÜRKAY
MALİ HİZMETLER MÜDÜRÜ V.

ZAFER BURAK TÜREGÜN
FEN İŞLERİ MÜDÜRÜ V.