

160 NOLU ADAYA AİT PARSELASYON PLANI (ADA İÇİ UYG.)

PLAN

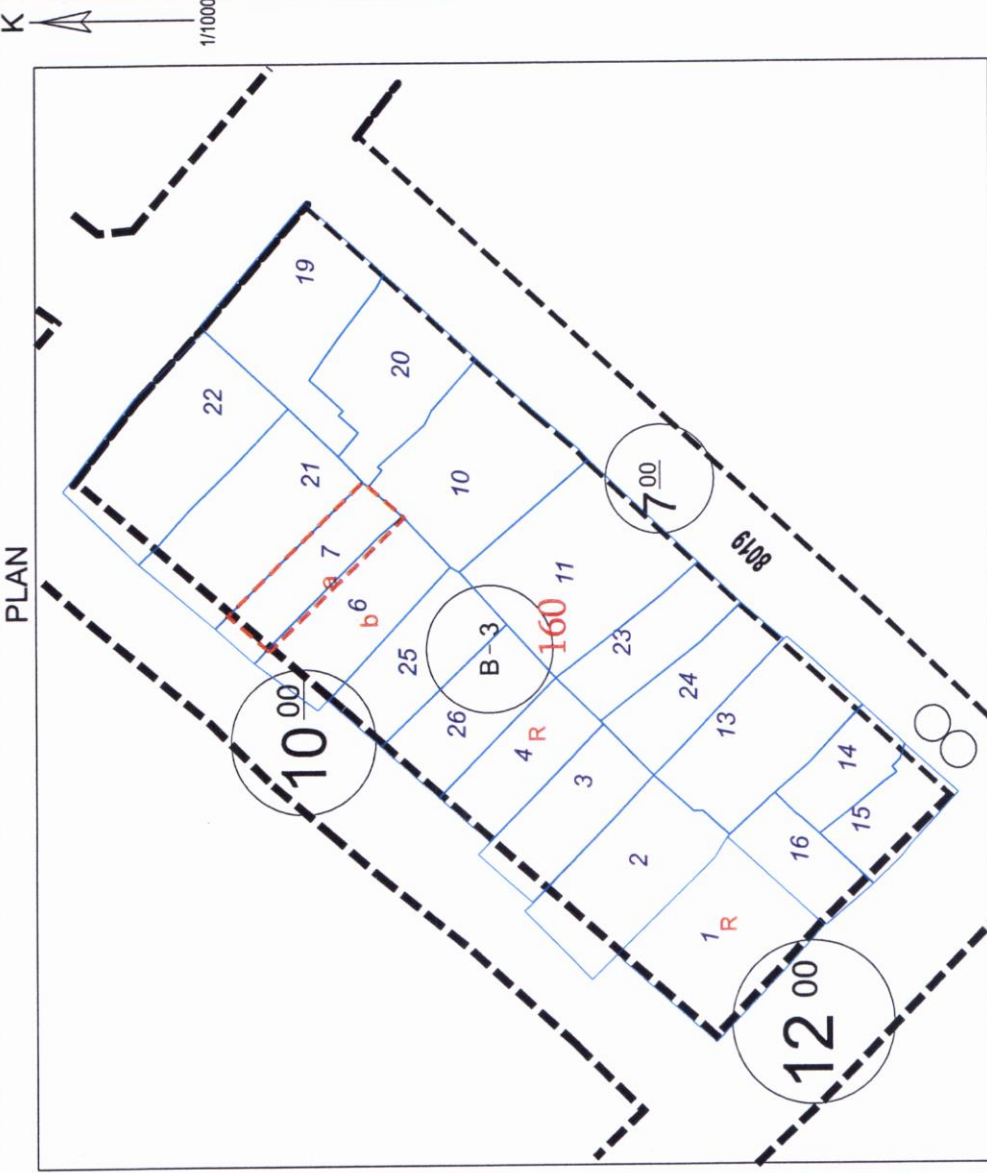

ENCÜMEN KARAR NO :
ENCÜMEN ONAY TARİHİ : /2026
UYGULAMA PLANI : GÖNEN REVİZYON
UYGULAMA İMAR PLANI
PLAN ONAY TARİHİ : 02.10.2013 2013/54
MAHALLE : REŞADİYE MAHALLESİ
PAFTA : H19D19A1B
ADA : 160



GÖNEN BELEDİYESİ
İMAR VE ŞEHİRCİLİK
MÜDÜRLÜĞÜ

DURUM TESPİTİ

- Tescilli yapı bulunmaktadır
- Merkez Uygulama Alanı içinde kalmaktadır.

İLGİLİ KANUN VE YÖNETMELİKLERE GÖRE KULLANILAN ESASLAR

- 3194 Sayılı İmar Kanunu
- Planlı Alanlar İmar Yönetmeliği Üçüncü Bölüm Arsalara İlişkin Hükümler

PLAN HÜKÜMLERİNE GÖRE KULLANILAN ESASLAR

- İmar plan notlarının 2.2. maddesi gereğince 13.07.2001 öncesi yapılar teşekkül kabul edilmemektedir.

	ADA KENARI
	PARSEL SINIRI
	ŞUYU HATTI
	ONAMA SINIRI
	13.07.2001 SONRASI RUHSATLI YAPILAR

AÇIKLAMA VE ONAY

02/10/2013 tarih 54 sayılı onaylı imar planına uygun olup, 3194 Sayılı İmar Kanununun 19. Maddesi gereği,
... / . . . /2026 tarih . . . sayılı encümen kararına istinaden onaylanmıştır.

IBRAHİM PALAZ
BELEDİYE BAŞKANI

ÖZGÜR DÖNMEZ
ÜYE

MEHMET YILMAN
ÜYE

FATİH TÜRKAY
MALİ HİZMETLER MÜDÜRÜ V.

ZAFER BURAK TÜREGÜN
FEN İŞLERİ MÜDÜRÜ V.
(Katılmadı)