

# 167 NOLU ADAYA AİT PARSELASYON PLANI (ADA İÇİ UYG.)

## PLAN

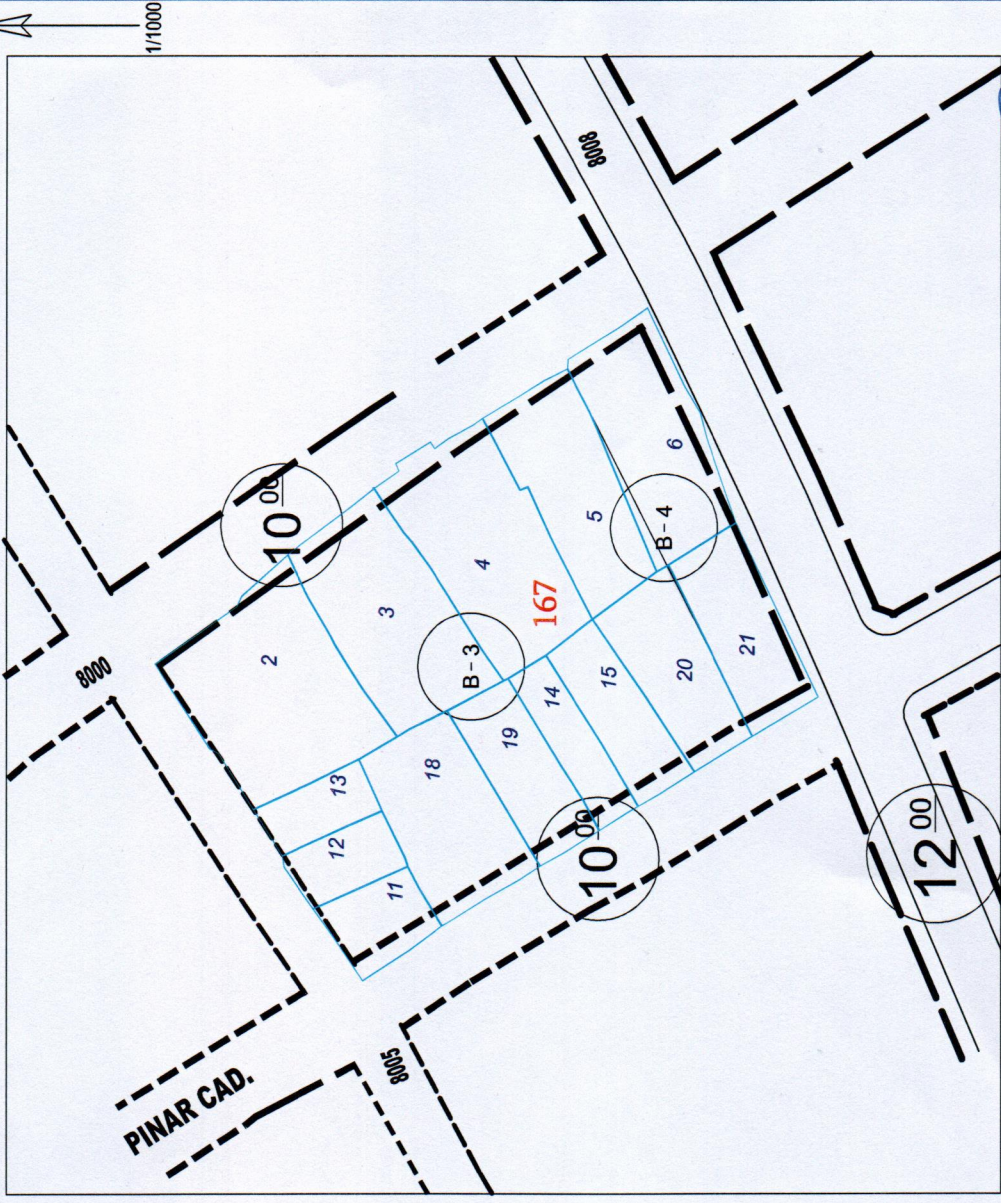

ENCÜMEN KARAR NO : .....  
ENCÜMEN ONAY TARİHİ : ..../..../2026  
UYGULAMA PLANI : GÖNEN REVİZYON  
UYGULAMA İMAR PLANI  
PLAN ONAY TARİHİ : 02.10.2013 2013/54  
MAHALLE : REŞADİYE MAHALLESİ  
ADA : 167



GÖNEN BELEDİYESİ  
İMAR VE ŞEHİRCİLİK  
MÜDÜRLÜĞÜ

### DURUM TESPİTİ

- Tescilli yapı bulunmamaktadır
- Merkez Uygulama Alanı içinde kalmaktadır.

### İLGİLİ KANUN VE YÖNETMELİKLERE GÖRE KULLANILAN ESASLAR

- 3194 Sayılı İmar Kanunu
- Planlı Alanlar İmar Yönetmeliği Üçüncü Bölüm Arsalara İlişkin Hükümler

### PLAN HÜKÜMLERİNE GÖRE KULLANILAN ESASLAR

- İmar plan notlarının 2.2. maddesi gereğince 13.07.2001 öncesi yapılar teşekkül kabul edilmemektedir.

	ADA KENARI
	PARSEL SINIRI
	ŞUYU HATTI
	ONAMA SINIRI
	13.07.2001 SONRASI RUHSATLI YAPILAR

02/10/2013 tarih 54 sayılı onaylı imar planına uygun olup, 3194 Sayılı İmar Kanununun 19. Maddesi gereği,  
...../..../2026 tarih ... sayılı encümen kararına istinaden onaylanmıştır.

İBRAHİM PALAZ  
BELEDİYE BAŞKANI

ÖZGÜR DÖNMEZ  
ÜYE

MEHMET YILMAN  
ÜYE

MALİ HİZMETLER MÜDÜRÜ V.

ZAFER BURAK TÜREGÜN  
FEN İŞLERİ MÜDÜRÜ V.