

# 292 NOLU ADAYA AİT PARSELASYON PLANI (ADA İÇİ UYG.)

## PLAN



ENCÜMEN KARAR NO : .....  
ENCÜMEN ONAY TARİHİ : ..../..../2026  
UYGULAMA PLANI : GÖNEN REVİZYON  
UYGULAMA İMAR PLANI  
PLAN ONAY TARİHİ : 02.10.2013 2013/54  
MAHALLE : ALTAY MAHALLESİ  
ADA : 292

GÖNEN BELEDİYESİ  
İMAR VE ŞEHİRCİLİK  
MÜDÜRLÜĞÜ

### DURUM TESPİTİ

- Tescilli yapı bulunmamaktadır
- Merkez Uygulama Alanı içinde kalmaktadır.

### İLGİLİ KANUN VE YÖNETMELİKLERE GÖRE KULLANILAN ESASLAR

- 3194 Sayılı İmar Kanunu
- Planlı Alanlar İmar Yönetmeliği Üçüncü Bölüm Arsalara İlişkin Hükümler

### PLAN HÜKÜMLERİNE GÖRE KULLANILAN ESASLAR

- İmar plan notlarının 2.2. maddesi gereğince 13.07.2001 öncesi yapılar teşekkül kabul edilmemektedir.

---	ADA KENARI
---	PARSEL SINIRI
---	ŞUYU HATTI
---	ONAMA SINIRI
R	13.07.2001 SONRASI RUHSATLI YAPILAR

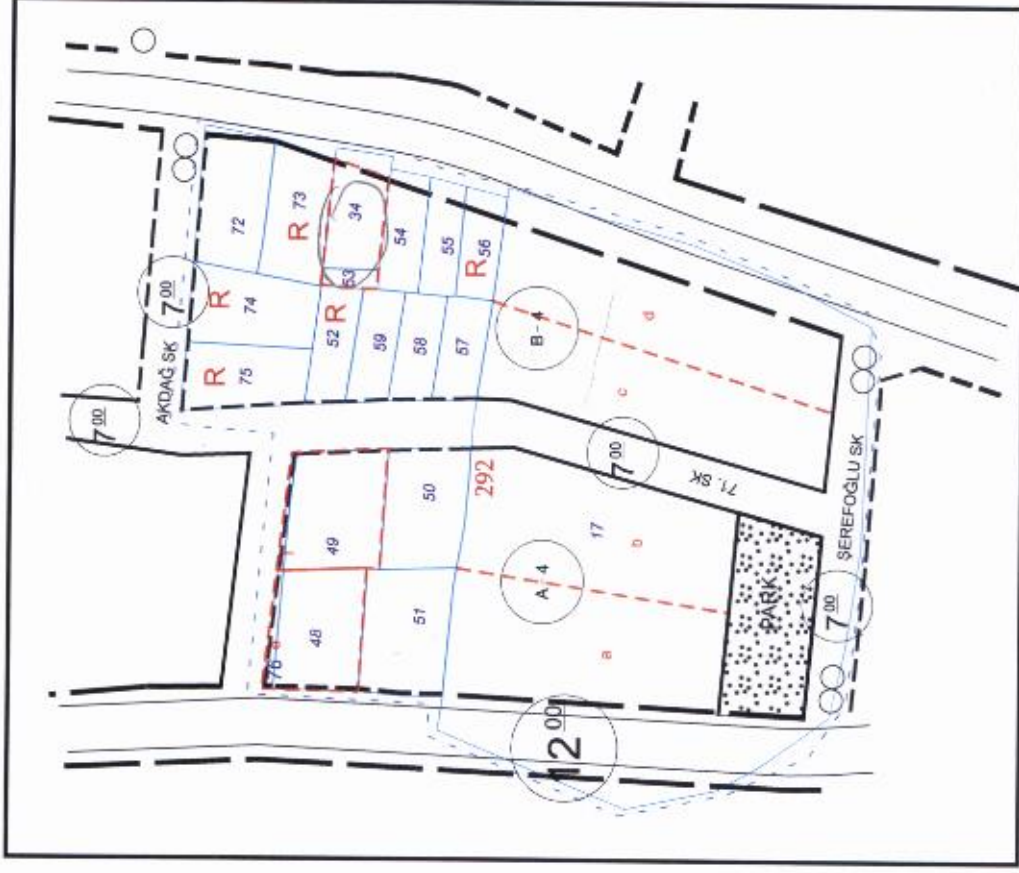

02/10/2013 tarih 54 sayılı ile onaylı imar planına uygun olup, 3194 Sayılı İmar Kanununun 19. Maddesi gereği,  
.../.../2026 tarih ... sayılı encümen kararına istinaden onaylanmıştır.

İBRAHİM PALAZ  
BELEDİYE BAŞKANI

ÖZGÜR DÖNMEZ  
ÜYE

MEHMET YILMAN  
ÜYE

FATİH TÜRKAY

MALİ HİZMETLER MÜDÜRÜ V.

ZAFER BURAK TÜREZÜN  
FEN İŞLERİ MÜDÜRÜ V.

AÇIKLAMA VE ONAY